

PANAMÁ: DESAFÍOS PARA CONSOLIDAR SU DESARROLLO



Panamá **es una de las economías más dinámicas del mundo**, siendo en los últimos 10 años el país de **mayor crecimiento en América Latina** con una tasa promedio de 7,2%.

Como consecuencia, Panamá se ha convertido en el país con **mayor ingreso per cápita de la región**. Además, lo ha logrado en un marco de estabilidad macroeconómica, con un **desempleo promedio de 5,1%** entre 2010 y 2017 y una **tasa de inversión de las más altas del mundo**.

Este fuerte dinamismo de la economía de Panamá ha supuesto un avance sustancial en su nivel de ingresos. Su gran reto es **consolidar esta posición** y hacerlo de un modo **más inclusivo**.

Ello coloca a Panamá en un nuevo escenario. Ahora pasa a compararse con otros países que han logrado alcanzar y mantener altos estándares de desarrollo. Mantenerse en ese grupo le llevaría a convertirse en un **"país de éxito"**.

Para lograrlo, Panamá tiene ante sí **4 grandes desafíos** que además son interdependientes:

- **Mejorar la competitividad y la inserción exterior**
- **Modernizar las instituciones**
- **Mejorar la educación e inserción laboral**
- **Crecer inclusivamente**

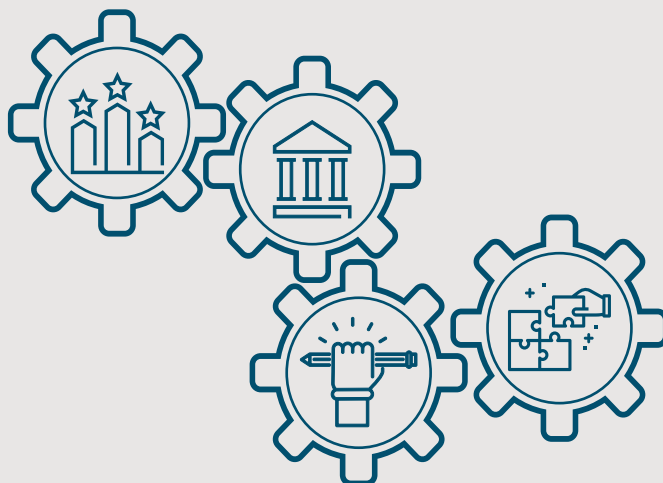



COMPETITIVIDAD Y TRANSFORMACIÓN PRODUCTIVA

Los países de alto ingreso se caracterizan por su **elevada competitividad y sofisticación del aparato productivo**, lo cual permite la mayor penetración en mercados internacionales. Panamá ocupa **el puesto 64 a nivel mundial del Índice Global de Competitividad del WEF 2018**, habiendo sido adelantado en la región por Colombia, Perú, Uruguay y recientemente México, además de Costa Rica y Chile.

El crecimiento de Panamá ha estado basado en **el protagonismo del sector construcción**, cuyo peso en el PIB alcanza en la actualidad casi el 17%, una de las cifras más altas del mundo. Mantener el dinamismo de la economía panameña requiere un mayor impulso de otros sectores, ganancias de competitividad y una mejor inserción exterior.



CALIDAD INSTITUCIONAL

La rendición de cuentas, transparencia, burocracia eficiente, adecuada regulación, niveles bajos de corrupción y estabilidad política se consideran imprescindibles para consolidar el desarrollo y **supedita el logro de todos los desafíos planteados**. De acuerdo a los Indicadores de Gobernanza del Banco Mundial, Panamá ocupa el puesto 80 en calidad institucional, siendo mejor que el promedio de América Latina, pero se encuentra lejos de los países exitosos. Ha avanzado en todas las categorías de la calidad institucional, menos en la **rendición de cuentas y control de la corrupción**.

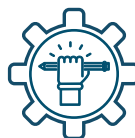

EDUCACIÓN

El dinamismo económico de Panamá no se ha trasladado a la educación, lo cual repercute en la cohesión social y el mercado laboral. Hay rezagos educativos no tanto en la cobertura como en la calidad de la educación. En la prueba PISA, Panamá tiene una puntuación inferior al promedio de América Latina en las 3 categorías, matemáticas, lectura y ciencias.

En el país, **las habilidades que tienen los trabajadores y las que requiere el sector productivo no están alineadas**. Según el Informe de Competitividad Global, “la fuerza de trabajo inadecuada” es la 3ra mayor restricción para hacer negocios en Panamá.

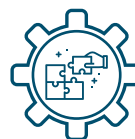

COHESIÓN SOCIAL Y TERRITORIAL

Panamá tiene el gran reto de lograr que los **beneficios del crecimiento económico se distribuyan de una forma equitativa**, como requisito para garantizar el desarrollo sostenido e inclusivo. A pesar de su buen desempeño económico, la desigualdad sigue siendo una de las más altas de América Latina, tanto entre personas como entre territorios. Panamá tiene un Índice GINI de 49 y la tasa de pobreza es de 20.7%.

Si bien ha habido mejoras en pobreza y desigualdad, éstas han sido menores a los avances económicos logrados. La pobreza en Panamá **está ligada a la etnicidad y al nivel educativo**.



DESAFÍO TRANSVERSAL - GESTIÓN EFICIENTE DE LOS RECURSOS HÍDRICOS

La **garantía del acceso al recurso hídrico para consumo humano y su disponibilidad para la capacidad operativa del Canal** tiene relación directa con el desarrollo sostenible del país.

Panamá tiene **activos que favorecen el desarrollo de nuevas actividades e impulsan las ventajas competitivas** para superar estos desafíos:

- **Capacidad Financiera**
- **Estabilidad Macroeconómica**
- **Conglomerado Logístico**
- **Seguridad**
- **Conectividad**

